

WN-01 Spiegelberg-Greut

Ausschnitt aus der Raumnutzungskarte M 1:50.000

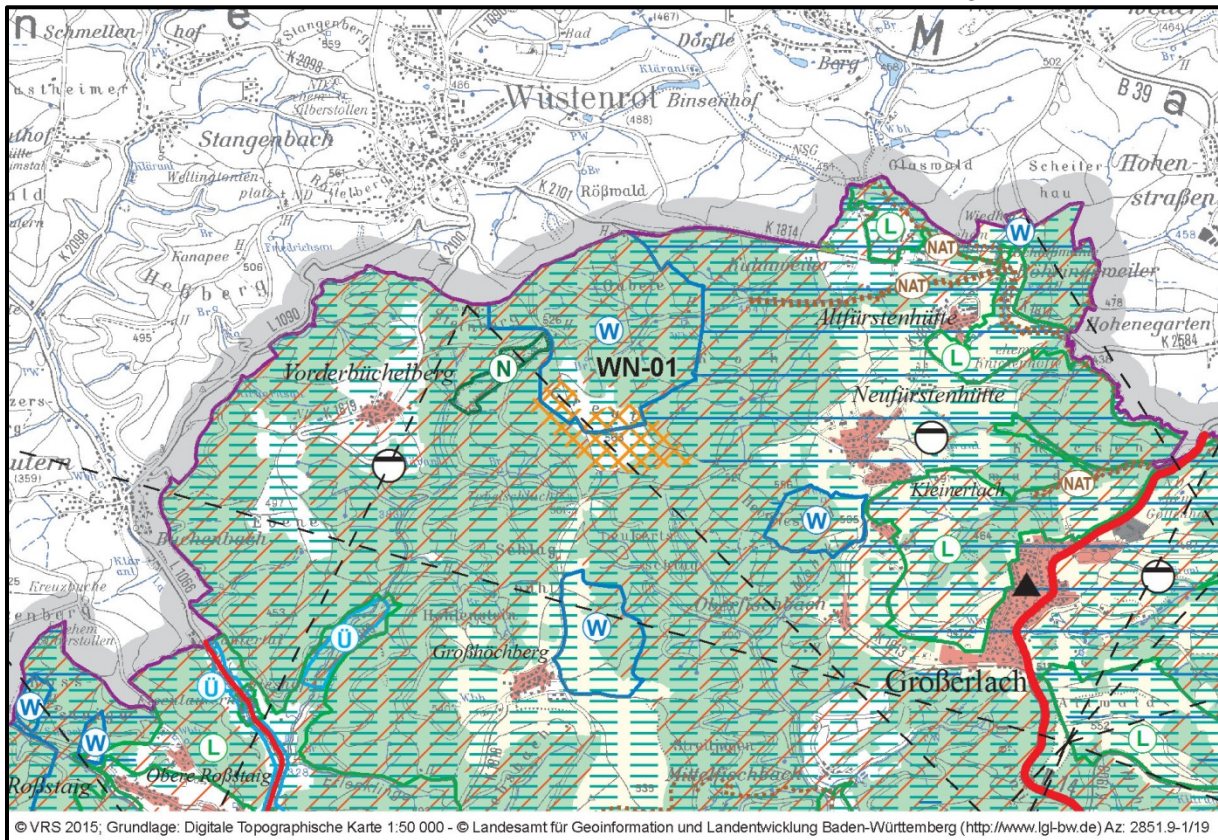

Auszug aus der Legende Raumnutzungskarte, Regionalplan Region Stuttgart



Gebiet für regionalbedeutsame Windkraftanlagen (VRG), PS 4.2.1.2.4 (Z)

WN-01 Spiegelberg-Greut	
Betroffene Kommune	Spiegelberg
Flächengröße in ha	ca. 36
Windgeschwindigkeit in m/s (Windatlas BW, März 2011)	5,50 – 6,00
Vorhandene Festlegungen am Standort	Regionaler Grünzug (VRG) Gebiet für Forstwirtschaft und Waldfunktionen (VBG) Gebiet für Naturschutz und Landschaftspflege (VBG)
Besondere Hinweise	<ul style="list-style-type: none"> Naturpark Schwäbisch-Fränkischer Wald Richtfunkstrecken Wasserschutzgebiet Biotope (§30a LWaldG) Artenschutz (Fledermausvorkommen)