

**GP-04 Lauterstein**

Ausschnitt aus der Raumnutzungskarte M 1:50.000

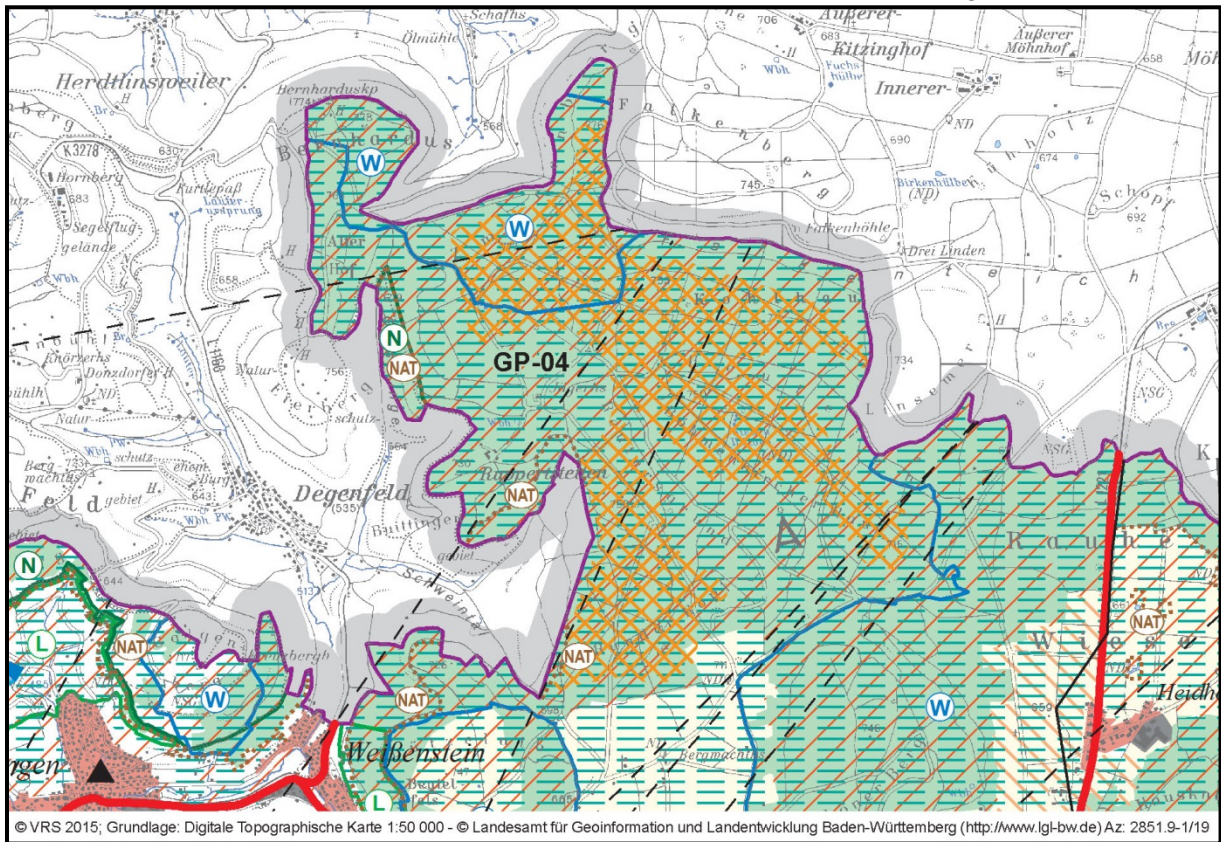

Auszug aus der Legende Raumnutzungskarte, Regionalplan Region Stuttgart



Gebiet für regionalbedeutsame Windkraftanlagen (VRG), PS 4.2.1.2.4 (Z)

<b>GP-04 Lauterstein</b>	
Betroffene Kommune	Lauterstein
Flächengröße in ha	ca. 395
Windgeschwindigkeit in m/s (Windatlas BW, März 2011)	5,25 – 6,25
Vorhandene Festlegungen am Standort	Regionaler Grünzug (VRG) Gebiet für Forstwirtschaft und Waldfunktionen (VBG) Gebiet für Naturschutz und Landschaftspflege (VBG)
Besondere Hinweise	<ul style="list-style-type: none"> <li>• Richtfunkstrecken</li> <li>• Nähe Segelflugplatz Hornberg (Platzrunden)</li> <li>• Grenzüberschreitendes Vorranggebiet - östlich angrenzend Falkenberg in der Region Ostwürttemberg</li> <li>• Militärisches Tieffluggebiet</li> <li>• Naturdenkmal (§28 BNatSchG)</li> <li>• Biotope (§30a LWaldG)</li> <li>• Artenschutz (Rotmilan, Wanderfalke, Uhu, Fledermausvorkommen)</li> </ul>